USB Cable A-Mini

Art. 45336

Для отработки программного обеспечения, в том числе на контроллерах Arduino, а особенно, когда программа ведет себя неустойчиво, очень важно обеспечить стабильную работу «железа». При этом надежные USB-разъемы помогут и ускорить работу и сохранить нервные клетки от разрушения.

Данный USB-кабель специально создан для технического творчества. Он устойчив к изломам и надежно экранирован, выдерживает множество коммутаций. Кабель имеет оптимальную длину и жесткость, чтобы не скручиваться в петли и не путаться на столе с другими многочисленными проводами.

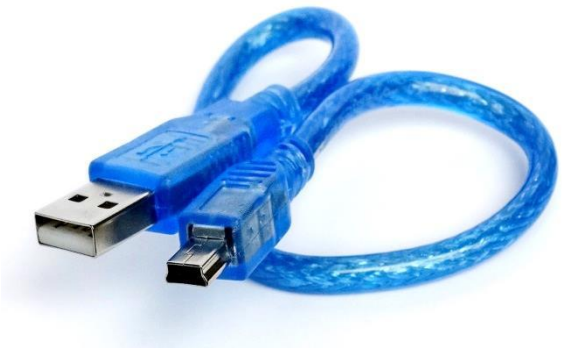

Рис.1 Внешний вид кабеля

Разъем USB-Mini используется также и во многих моделях современной бытовой техники. Поэтому такой кабель пригодится не только для Arduino-проектов, но и для зарядки аккумуляторов и для перекачки файлов в различных устройствах.

ОСНОВНЫЕ ХАРАКТЕРИСТИКИ

- Тип вилок **USB-A / USB-Mini**
- Длина кабеля **30см**
- Диаметр кабеля **5мм**
- Цвет **Голубой**

Разъем USB-Mini применяется в Arduino-контроллерах NANO, в логических анализаторах SAL-8, а также во многих моделях бытовой техники – в фотоаппаратах, планшетах, в некоторых мобильных телефонах. Поэтому такой кабель пригодится не только для Arduino-проектов, но и для зарядки аккумуляторов и для перекачки файлов в различных устройствах.

Техническая поддержка наборы Master
kitsupport@ukr.net

IMRAD

Электронные компоненты

03113 Украина г.Киев ул. Шутова 9, подъезд 3

Тел. 495-21-10, 495-21-13, 490-21-95

www.imrad.com.ua